

Technische Ausführungen

Fotos verknüpfen für den Leitungsrapport

Gehe auf OPS Button Leitungen - Leitungsanalyse

Leitungsanalyse öffnen = meistens auf einer externen Festplatte wo die Fotos gespeichert sind:

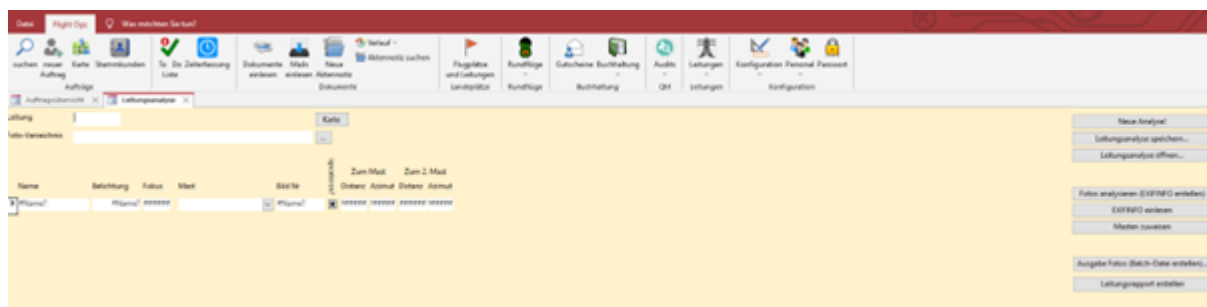

Dann Leitung anwählen die es betrifft:

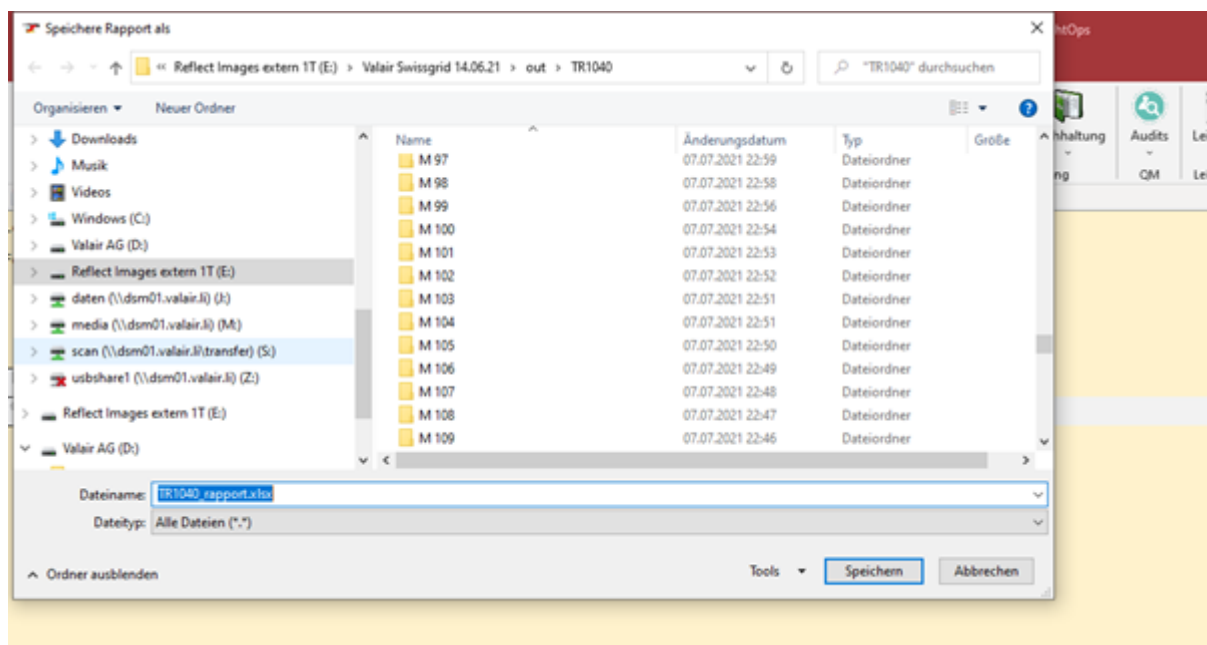

Nun liest es diese ein im OPS:

Name	Bezeichnung	Fokus	Meist	Bild Nr.	Zum Meist	Zum 2. Meist
NA 1001	Leitungsrapport	1-1	1-1	1	1001	1001
NA 1002	Leitungsrapport	1-1	1-1	2	1002	1002
NA 1003	Leitungsrapport	1-1	1-1	3	1003	1003
NA 1004	Leitungsrapport	1-1	1-1	4	1004	1004
NA 1005	Leitungsrapport	1-1	1-1	5	1005	1005
NA 1006	Leitungsrapport	1-1	1-1	6	1006	1006
NA 1007	Leitungsrapport	1-1	1-1	7	1007	1007
NA 1008	Leitungsrapport	1-1	1-1	8	1008	1008
NA 1009	Leitungsrapport	1-1	1-1	9	1009	1009
NA 1010	Leitungsrapport	1-1	1-1	10	1010	1010
NA 1011	Leitungsrapport	1-1	1-1	11	1011	1011
NA 1012	Leitungsrapport	1-1	1-1	12	1012	1012
NA 1013	Leitungsrapport	1-1	1-1	13	1013	1013
NA 1014	Leitungsrapport	1-1	1-1	14	1014	1014
NA 1015	Leitungsrapport	1-1	1-1	15	1015	1015
NA 1016	Leitungsrapport	1-1	1-1	16	1016	1016
NA 1017	Leitungsrapport	1-1	1-1	17	1017	1017
NA 1018	Leitungsrapport	1-1	1-1	18	1018	1018
NA 1019	Leitungsrapport	1-1	1-1	19	1019	1019
NA 1020	Leitungsrapport	1-1	1-1	20	1020	1020
NA 1021	Leitungsrapport	1-1	1-1	21	1021	1021
NA 1022	Leitungsrapport	1-1	1-1	22	1022	1022
NA 1023	Leitungsrapport	1-1	1-1	23	1023	1023
NA 1024	Leitungsrapport	1-1	1-1	24	1024	1024
NA 1025	Leitungsrapport	1-1	1-1	25	1025	1025
NA 1026	Leitungsrapport	1-1	1-1	26	1026	1026
NA 1027	Leitungsrapport	1-1	1-1	27	1027	1027
NA 1028	Leitungsrapport	1-1	1-1	28	1028	1028
NA 1029	Leitungsrapport	1-1	1-1	29	1029	1029
NA 1030	Leitungsrapport	1-1	1-1	30	1030	1030

Danach auf Leitungsrapport erstellen

Name	Bezeichnung	Fokus	Meist	Bild Nr.	Zum Meist	Zum 2. Meist
NA 1001	Leitungsrapport	1-1	1-1	1	1001	1001
NA 1002	Leitungsrapport	1-1	1-1	2	1002	1002
NA 1003	Leitungsrapport	1-1	1-1	3	1003	1003
NA 1004	Leitungsrapport	1-1	1-1	4	1004	1004
NA 1005	Leitungsrapport	1-1	1-1	5	1005	1005
NA 1006	Leitungsrapport	1-1	1-1	6	1006	1006
NA 1007	Leitungsrapport	1-1	1-1	7	1007	1007
NA 1008	Leitungsrapport	1-1	1-1	8	1008	1008
NA 1009	Leitungsrapport	1-1	1-1	9	1009	1009
NA 1010	Leitungsrapport	1-1	1-1	10	1010	1010
NA 1011	Leitungsrapport	1-1	1-1	11	1011	1011
NA 1012	Leitungsrapport	1-1	1-1	12	1012	1012
NA 1013	Leitungsrapport	1-1	1-1	13	1013	1013
NA 1014	Leitungsrapport	1-1	1-1	14	1014	1014
NA 1015	Leitungsrapport	1-1	1-1	15	1015	1015
NA 1016	Leitungsrapport	1-1	1-1	16	1016	1016
NA 1017	Leitungsrapport	1-1	1-1	17	1017	1017
NA 1018	Leitungsrapport	1-1	1-1	18	1018	1018
NA 1019	Leitungsrapport	1-1	1-1	19	1019	1019
NA 1020	Leitungsrapport	1-1	1-1	20	1020	1020
NA 1021	Leitungsrapport	1-1	1-1	21	1021	1021
NA 1022	Leitungsrapport	1-1	1-1	22	1022	1022
NA 1023	Leitungsrapport	1-1	1-1	23	1023	1023
NA 1024	Leitungsrapport	1-1	1-1	24	1024	1024
NA 1025	Leitungsrapport	1-1	1-1	25	1025	1025
NA 1026	Leitungsrapport	1-1	1-1	26	1026	1026
NA 1027	Leitungsrapport	1-1	1-1	27	1027	1027
NA 1028	Leitungsrapport	1-1	1-1	28	1028	1028
NA 1029	Leitungsrapport	1-1	1-1	29	1029	1029
NA 1030	Leitungsrapport	1-1	1-1	30	1030	1030

Nun wird er fragen wohin der Rapport abgespeichert werden soll, meistens schlägt er automatisch die externe Festplatte woher die Leitung gezogen wurde vor:

Name	Änderungsdatum	Typ	Größe
NA 1001	07.07.2021 10:05	Dokument	1001
NA 1002	07.07.2021 10:06	Dokument	1002
NA 1003	07.07.2021 10:07	Dokument	1003
NA 1004	07.07.2021 10:08	Dokument	1004
NA 1005	07.07.2021 10:09	Dokument	1005
NA 1006	07.07.2021 10:10	Dokument	1006
NA 1007	07.07.2021 10:11	Dokument	1007
NA 1008	07.07.2021 10:12	Dokument	1008
NA 1009	07.07.2021 10:13	Dokument	1009
NA 1010	07.07.2021 10:14	Dokument	1010
NA 1011	07.07.2021 10:15	Dokument	1011
NA 1012	07.07.2021 10:16	Dokument	1012
NA 1013	07.07.2021 10:17	Dokument	1013
NA 1014	07.07.2021 10:18	Dokument	1014
NA 1015	07.07.2021 10:19	Dokument	1015
NA 1016	07.07.2021 10:20	Dokument	1016
NA 1017	07.07.2021 10:21	Dokument	1017
NA 1018	07.07.2021 10:22	Dokument	1018
NA 1019	07.07.2021 10:23	Dokument	1019
NA 1020	07.07.2021 10:24	Dokument	1020
NA 1021	07.07.2021 10:25	Dokument	1021
NA 1022	07.07.2021 10:26	Dokument	1022
NA 1023	07.07.2021 10:27	Dokument	1023
NA 1024	07.07.2021 10:28	Dokument	1024
NA 1025	07.07.2021 10:29	Dokument	1025
NA 1026	07.07.2021 10:30	Dokument	1026
NA 1027	07.07.2021 10:31	Dokument	1027
NA 1028	07.07.2021 10:32	Dokument	1028
NA 1029	07.07.2021 10:33	Dokument	1029
NA 1030	07.07.2021 10:34	Dokument	1030
NA 1031	07.07.2021 10:35	Dokument	1031
NA 1032	07.07.2021 10:36	Dokument	1032
NA 1033	07.07.2021 10:37	Dokument	1033
NA 1034	07.07.2021 10:38	Dokument	1034
NA 1035	07.07.2021 10:39	Dokument	1035
NA 1036	07.07.2021 10:40	Dokument	1036
NA 1037	07.07.2021 10:41	Dokument	1037
NA 1038	07.07.2021 10:42	Dokument	1038
NA 1039	07.07.2021 10:43	Dokument	1039
NA 1040	07.07.2021 10:44	Dokument	1040
NA 1041	07.07.2021 10:45	Dokument	1041
NA 1042	07.07.2021 10:46	Dokument	1042
NA 1043	07.07.2021 10:47	Dokument	1043
NA 1044	07.07.2021 10:48	Dokument	1044
NA 1045	07.07.2021 10:49	Dokument	1045
NA 1046	07.07.2021 10:50	Dokument	1046
NA 1047	07.07.2021 10:51	Dokument	1047
NA 1048	07.07.2021 10:52	Dokument	1048
NA 1049	07.07.2021 10:53	Dokument	1049
NA 1050	07.07.2021 10:54	Dokument	1050
NA 1051	07.07.2021 10:55	Dokument	1051
NA 1052	07.07.2021 10:56	Dokument	1052
NA 1053	07.07.2021 10:57	Dokument	1053
NA 1054	07.07.2021 10:58	Dokument	1054
NA 1055	07.07.2021 10:59	Dokument	1055
NA 1056	07.07.2021 11:00	Dokument	1056
NA 1057	07.07.2021 11:01	Dokument	1057
NA 1058	07.07.2021 11:02	Dokument	1058
NA 1059	07.07.2021 11:03	Dokument	1059
NA 1060	07.07.2021 11:04	Dokument	1060
NA 1061	07.07.2021 11:05	Dokument	1061
NA 1062	07.07.2021 11:06	Dokument	1062
NA 1063	07.07.2021 11:07	Dokument	1063
NA 1064	07.07.2021 11:08	Dokument	1064
NA 1065	07.07.2021 11:09	Dokument	1065
NA 1066	07.07.2021 11:10	Dokument	1066
NA 1067	07.07.2021 11:11	Dokument	1067
NA 1068	07.07.2021 11:12	Dokument	1068
NA 1069	07.07.2021 11:13	Dokument	1069
NA 1070	07.07.2021 11:14	Dokument	1070
NA 1071	07.07.2021 11:15	Dokument	1071
NA 1072	07.07.2021 11:16	Dokument	1072
NA 1073	07.07.2021 11:17	Dokument	1073
NA 1074	07.07.2021 11:18	Dokument	1074
NA 1075	07.07.2021 11:19	Dokument	1075
NA 1076	07.07.2021 11:20	Dokument	1076
NA 1077	07.07.2021 11:21	Dokument	1077
NA 1078	07.07.2021 11:22	Dokument	1078
NA 1079	07.07.2021 11:23	Dokument	1079
NA 1080	07.07.2021 11:24	Dokument	1080
NA 1081	07.07.2021 11:25	Dokument	1081
NA 1082	07.07.2021 11:26	Dokument	1082
NA 1083	07.07.2021 11:27	Dokument	1083
NA 1084	07.07.2021 11:28	Dokument	1084
NA 1085	07.07.2021 11:29	Dokument	1085
NA 1086	07.07.2021 11:30	Dokument	1086
NA 1087	07.07.2021 11:31	Dokument	1087
NA 1088	07.07.2021 11:32	Dokument	1088
NA 1089	07.07.2021 11:33	Dokument	1089
NA 1090	07.07.2021 11:34	Dokument	1090
NA 1091	07.07.2021 11:35	Dokument	1091
NA 1092	07.07.2021 11:36	Dokument	1092
NA 1093	07.07.2021 11:37	Dokument	1093
NA 1094	07.07.2021 11:38	Dokument	1094
NA 1095	07.07.2021 11:39	Dokument	1095
NA 1096	07.07.2021 11:40	Dokument	1096
NA 1097	07.07.2021 11:41	Dokument	1097
NA 1098	07.07.2021 11:42	Dokument	1098
NA 1099	07.07.2021 11:43	Dokument	1099
NA 1100	07.07.2021 11:44	Dokument	1100
NA 1101	07.07.2021 11:45	Dokument	1101
NA 1102	07.07.2021 11:46	Dokument	1102
NA 1103	07.07.2021 11:47	Dokument	1103
NA 1104	07.07.2021 11:48	Dokument	1104
NA 1105	07.07.2021 11:49	Dokument	1105
NA 1106	07.07.2021 11:50	Dokument	1106
NA 1107	07.07.2021 11:51	Dokument	1107
NA 1108	07.07.2021 11:52	Dokument	1108
NA 1109	07.07.2021 11:53	Dokument	1109
NA 1110	07.07.2021 11:54	Dokument	1110
NA 1111	07.07.2021 11:55	Dokument	1111
NA 1112	07.07.2021 11:56	Dokument	1112
NA 1113	07.07.2021 11:57	Dokument	1113
NA 1114	07.07.2021 11:58	Dokument	1114
NA 1115	07.07.2021 11:59	Dokument	1115
NA 1116	07.07.2021 12:00	Dokument	1116
NA 1117	07.07.2021 12:01	Dokument	1117
NA 1118	07.07.2021 12:02	Dokument	1118
NA 1119	07.07.2021 12:03	Dokument	1119
NA 1120	07.07.2021 12:04	Dokument	1120
NA 1121	07.07.2021 12:05	Dokument	1121
NA 1122	07.07.2021 12:06	Dokument	1122
NA 1123	07.07.2021 12:07	Dokument	1123
NA 1124	07.07.2021 12:08	Dokument	1124
NA 1125	07.07.2021 12:09	Dokument	1125
NA 1126	07.07.2021 12:10	Dokument	1126
NA 1127	07.07.2021 12:11	Dokument	1127
NA 1128	07.07.2021 12:12	Dokument	1128
NA 1129	07.07.2021 12:13	Dokument	1129
NA 1130	07.07.2021 12:14	Dokument	1130
NA 1131	07.07.2021 12:15	Dokument	1131
NA 1132	07.07.2021 12:16	Dokument	1132
NA 1133	07.07.2021 12:17	Dokument	1133
NA 1134	07.07.2021 12:18	Dokument	1134
NA 1135	07.07.2021 12:19	Dokument	1135
NA 1136	07.07.2021 12:20	Dokument	1136
NA 1137	07.07.2021 12:21	Dokument	1137
NA 1138	07.07.2021 12:22	Dokument	1138
NA 1139	07.07.2021 12:23	Dokument	1139
NA 1140	07.07.2021 12:24	Dokument	1140
NA 1141	07.07.2021 12:25	Dokument	1141
NA 1142	07.07.2021 12:26	Dokument	1142
NA 1143	07.07.2021 12:27	Dokument	1

[illegible]

Auf den jeweiligen Masten ist nun der Pfad blau, prüfen ob die Fotos auch richtig verlinkt sind.

Ist es richtig verlinkt erscheinen in den jeweiligen Masten die Fotos welche zum hiesigen Masten gemacht wurden. Danach folgt die Rapportierung zu den Bildern.

Beispiel:

J:\32 Auftragsabwicklung\9\Aufträge Power Line Inspection\Aufträge Swissgrid 2021

Die kann als Vorlage übernommen werden.

LEITUNG 1820	
15.06.2021 (16:51-17:29) 16.06.2021 (8:00-10:09,10:50-11:15)	
WETTERBEDINGUNG:	
<ul style="list-style-type: none"> Mär Element von Leitung= trocken 	
UV KAMERA, GIMBAL:	
<ul style="list-style-type: none"> DayCor Off H f.n. 222 gimbal SYSTEM 400 	
CAPTURE:	
<ul style="list-style-type: none"> 4kx (MOV)10855-10864,10867-10762 	
PLÄTZE UV DETEKTION:	
<ul style="list-style-type: none"> 118 	
Notiz: Die Flugrichtung ist für Analyse Richtung PLUS (in der Wirklichkeit kann die Richtung der Leitungsbeschreibung in diesem Schema umgekehrt sein)	
5. FLUG 15.06	
5. capture 10655, Zeil 16:57	
EA, 311 PORZELANANKERISOLATOR (rechtes System, Phase UNTEN INNEN, Seite „A“) <ul style="list-style-type: none"> Unterer Schuttring 	Maßnahmen Langfristige Planung – ohne Maßnahmen Kurzfristige Planung – ohne Maßnahmen
EA, 311 PORZELANANKERISOLATOR (rechtes System, Phase UNTEN, Seite „A“) <ul style="list-style-type: none"> Unterer Schuttring schwache Intensität (1.000 Pn/min/nL) 	
EA, 311 PORZELANANKERISOLATOR (rechtes System, Phase UNTEN, Seite „A“) <ul style="list-style-type: none"> Unterer Schuttring ALLEE WIE 8. 	
PHASENLEITBRÜCKE (linkes System, Phase ALLE, Befestigung des Hilfsseils) <ul style="list-style-type: none"> Befestigung des Hilfsseils= Schraubenklammer schwache Intensität (1.000 Pn/min/nL) 	
PHASENLEITBRÜCKE (linkes System, Phase ALLE, Befestigung des Hilfsseils) <ul style="list-style-type: none"> Befestigung des Hilfsseils= Schraubenklammer schwache Intensität (1.000 Pn/min/nL) 	
ANALYSE	
Scharfe Kante auf Schraubenverbindung: VON PHOTO KADAVIM	
Schadenseinfluss	
<ul style="list-style-type: none"> AKKORD – eine schwache Lautstärkung auf Umgebung RADIO – eine schwache Signalstörung – Übertragung der Radiowellen SPANNUNGSLEIST RECHENKADAVIM – Korrosion beschleunigt eine Restbildung des Stahlbetons vom Leiter 	
Korona hat einen schwachen Einfluss auf die Ersten vom Aluminium	
MAßNAHMEN	
Langfristige Planung – ohne Maßnahmen	
Kurzfristige Planung – ohne Maßnahmen	
5. capture 10657, Zeil 17:05	

Der Operator, welcher die Coronaaufnahmen schickt (per We Transfer) dir auch die Rapporte zu.

Welche du dann zu prüfen hast:

- Sprachliche Barrieren
- Sonstige Korrekturen
- Formatierung

Vieles kann im Vorjahr abgespickt werden, um Unsicherheiten zu überbrücken.

Anschliessend kannst du die Fils abspeichern auf der Harddisk und der Geschäftsleitung vorlegen zur Kontrolle.

Der wiederum schreibt dann detailliert zum Excel seinen Kommentar (Rapport) und übergibt das dann alles dir bei Finale zum an den Kunden zu versenden.

ACHTUNG Kopie der externen Festplatte, falls es per Post verloren geht!!! Und schreibe Eigentum Valair darauf, dass sie dir die externe Festplatte wieder retournieren.

ES gibt hierfür meist mehrere Swissgrid Kunden:

- Arnold AG
- Bouygues E&S EnerTrans AG
- Azienda Elettrica Ticinese
- Helimap System SA

Garmin Programmieren

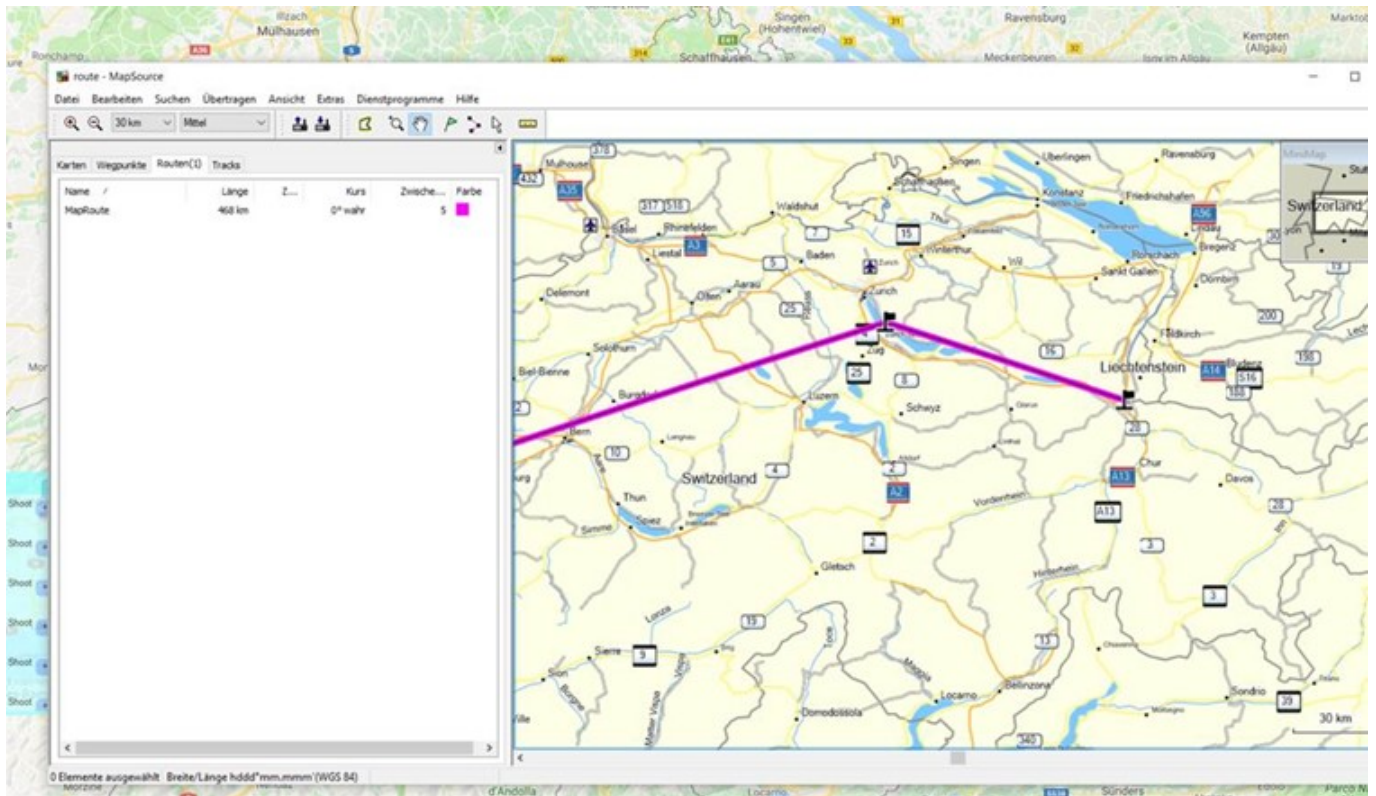

Flugroute umbenennen **ACHTUNG** akzeptiert keine Punkte oder Kommas...nur -

Garmin starten Press Enter to accept

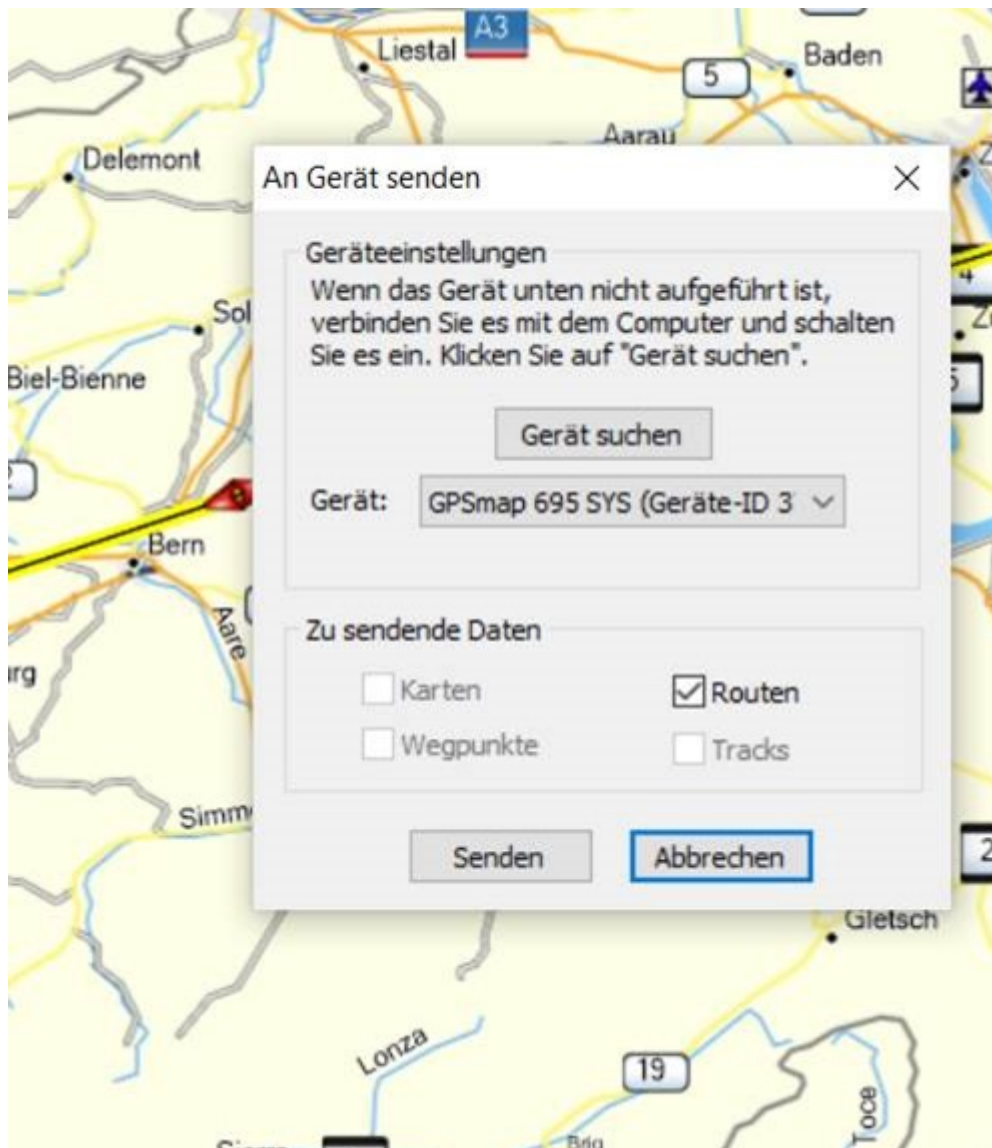

FPL (Flight Plan) drücken einmal drehen nach rechts auf LIST VNAV

Flight Plan Liste Auswahl dann am Monitor und am PC Bildschirm anhängen oben

ENT. Active

EXIT drücken am Garmin GPS dann ist wieder das front Bild

Gerät ab kabeln, abstellen

From:
<https://apii.valair.li/dokuwiki/> - Valair Cloud Server

Permanent link:
https://apii.valair.li/dokuwiki/doku.php?id=einsatzleitung_handbuch:inhalt:technische_ausfuehrungen&rev=1676628559

Last update: 2023/02/17 11:09

